



**GEOMOD S.r.l.**  
www.geomod.it;  
e-mail: info@geomod.it  
Università del Salento  
Via per Monteroni  
palazzina "M" - 73100 Lecce  
Via Verdi s.n.c. - 73021 Calimera (LE)  
P.IVA: 04311460754



**CALENDARIO DEI CORSI DI AGGIORNAMENTO PROFESSIONALE ORGANIZZATI DA  
GEOMOD S.r.l. CON IL PATROCINIO DELL'ORDINE REGIONALE DEI GEOLOGI DELLA  
PUGLIA**

GEOMOD S.r.l., società Spin-Off dell'Università del Salento, è lieta di presentare i corsi di aggiornamento professionale per l'anno 2013.

I corsi, di durata compresa tra 8 e 16 ore, sono validi per l'accREDITAMENTO professionale continuo dei geologi iscritti all'Ordine Regionale della Puglia.

I corsi si terranno presso il Complesso Ecotekne (palazzina "M") dell'Università del Salento – Via per Monteroni, 73100 Lecce (LE).

<b>Data</b>	<b>Titolo Corso</b>	<b>Ore</b>	<b>Docente/i</b>
<b>27 e 28 Settembre 2013</b>	La Pianificazione territoriale attraverso i sistemi informativi geografici – Principi e potenzialità del GIS	16	<i>Dott. Geol. A. Vitale Dott. Phd. G. Maglio</i>
<b>11 e 12 ottobre 2013</b>	La caratterizzazione fisica e meccanica dei terreni e rocce di fondazione per la progettazione delle strutture	16	<i>Dott. Geol. F. Andriani Prof. S. Negri Dott. Ing. A. Rizzo Prof. Ing. F. Micelli</i>
<b>25 e 26 Ottobre 2013</b>	La progettazione geologica, geofisica ed ingegneristica per l'efficientamento energetico degli edifici	16	<i>Prof. A. de Risi Prof. S. L. Negri Ing. M. Gaballo Dott. Geol. S. Margiotta Dott. Phd. G. Maglio</i>
<b>9 Novembre 2013</b>	La nuova Carta Idrogeomorfologica della Puglia e gli effetti ai fini della pianificazione territoriale e settoriale	8	<i>Dott. N. Palumbo Prof. Ing. F. D'Alessandro</i>
<b>30 Novembre 2013</b>	Analisi geomorfologiche e geologico-applicative per l'individuazione di pericoli naturali e antropici in aree carsiche, e strategie di mitigazione del rischio	8	<i>Dott. M. Parise</i>



**GEOMOD S.r.l.**  
www.geomod.it;  
e-mail: info@geomod.it  
Università del Salento  
Via per Monteroni  
palazzina "M" - 73100 Lecce  
Via Verdi s.n.c. - 73021 Calimera (LE)  
P.IVA: 04311460754



**UNIVERSITÀ  
DEL SALENTO**

**CORSO DI AGGIORNAMENTO PROFESSIONALE ORGANIZZATO DA GEOMOD S.r.l. CON IL  
PATROCINIO DELL'ORDINE REGIONALE DEI GEOLOGI DELLA PUGLIA E DEL COMITATO TUTELA  
DUNE e FASCIA COSTIERA di PORTO CESAREO (ASSOCIAZIONE DI VOLONTARIATO)**

**La Pianificazione territoriale attraverso i sistemi  
informativi geografici - Principi e potenzialità del GIS**

**GIS**

*Il corso è rivolto a studenti delle facoltà tecniche scientifiche, professionisti operanti nel campo della gestione, pianificazione e salvaguardia del territorio ed a tutti coloro interessati alla conoscenza del Geographical Information System (GIS).*

*Il corso, permetterà ai frequentatori di acquisire gli strumenti di base fondamentali per la comprensione e utilizzazione del Geographical Information System (GIS), esplorando le funzioni basilari e le molteplici potenzialità. Verranno inoltre analizzati alcuni indispensabili strumenti avanzati, fornendo all'utente le nozioni fondamentali per creare e modificare documenti GIS.*

- Il GIS e la sua applicazione (breve introduzione sui GIS).
- Definizione di Feature, layer, Scala ecc.
- Breve introduzione ai sistemi informativi Geografici e alle banche dati GIS.
- Descrizione di ArcMap, ArcCatalog, ArcToolbox e dei principali comandi.
- Creare e salvare un progetto ArcMap.
- Apertura di un documento, connessione ad una cartella, aggiungere layer, simbolizzare un layer, concetto di scala, query ecc.
- Pratica nell'utilizzo di ArcGIS (come creare e modificare i dati geografici vettoriali, utilizzo dei tools zoom, hyperlink, identify etichettamento dei dati ecc.
- La gestione dei dati tabellari.
- La selezione geografica e tabellare.
- Layout dei dati geografici (impostare le proprietà della pagina, aprire un documento mappa, salvare esportare un layout della mappa ).
- Cenni open source: QGIS.
- Presentazione ed analisi di reali casi di studio.

**RELATORI:**

- Geol. A. Vitale: Professionista ed esperto GIS

- Dott. G. Maglio: Dottore di Ricerca in Geofisica per l'Ambiente ed il Territorio - GEOMOD srl



**PER INFO E ISCRIZIONI: GEOMOD SRL (WWW.GEOMOD.IT – INFO@GEOMOD.IT – TEL. 340-1036321) UNIVERSITÀ DEL  
SALENTO, VIA PER MONTERONI PALAZZINA "M" - 73100 LECCE.**



**GEOMOD S.r.l.**  
www.geomod.it;  
e-mail: info@geomod.it  
Università del Salento  
Via per Monteroni  
palazzina "M" - 73100 Lecce  
Via Verdi s.n.c. - 73021 Calimera (LE)  
P.IVA: 04311460754



## **MODULO DI ISCRIZIONE AI CORSI GEOMOD**

### **Modalità d'iscrizione**

**Per iscriversi al corso è sufficiente compilare il presente modulo con i propri dati e con allegata copia del bonifico bancario. Il modulo dovrà pervenire ai riferimenti sotto riportati (info@geomod.it) almeno 3 gg prima della data prevista per lo svolgimento del corso. Per l'accettazione dell'iscrizione farà fede la data di ricezione della domanda con l'allegata copia del bonifico e per gli studenti, di un documento attestante l'iscrizione ad un Corso di Laurea dell'Università del Salento. Il corso prevede un numero minimo di iscritti pari a 10 e si svolgerà presso il secondo piano della Palazzina "M" del complesso Ecotekne dell'Università del Salento – Via per Monteroni, 73100 Lecce (LE).**



**Per ulteriori informazioni:**

**GEOMOD SRL – email: info@geomod.it; Tel: 0832-297113 /297089; Cell: 340-1036321**

### **Quota d'iscrizione e modalità di pagamento**

**La quota d'iscrizione è pari ad 150€ + IVA (21%) per gli iscritti all'Ordine dei Geologi di Puglia e per gli iscritti agli altri Ordini professionali. La quota d'iscrizione è pari ad 40€ + IVA (21%) per gli studenti iscritti ai corsi di Laurea dell'Università del Salento. Per eventuali iscritti non ricadenti in nessuna di queste categorie verrà applicata una quota di iscrizione pari a 200€ + IVA (21%).**

**Modalità di pagamento mediante bonifico bancario c/c n°000001184490 presso Banca Popolare Pugliese di Lecce (IBAN: IT 05 Q05262 16002 CC0791184490) intestato a GEOMOD SRL.**



**GEOMOD S.r.l.**  
www.geomod.it;  
e-mail: info@geomod.it  
Università del Salento  
Via per Monteroni  
palazzina "M" - 73100 Lecce  
Via Verdi s.n.c. - 73021 Calimera (LE)  
P.IVA: 04311460754



**UNIVERSITÀ  
DEL SALENTO**

### **Dati del partecipante**

**Nome** \_\_\_\_\_ **Cognome** \_\_\_\_\_

**Via** \_\_\_\_\_ **Città** \_\_\_\_\_

**Professione** \_\_\_\_\_

**Iscritto all'Ordine** \_\_\_\_\_ **N° iscrizione** \_\_\_\_\_

(per studenti) **Corso di Laurea** \_\_\_\_\_ **N°Matricola** \_\_\_\_\_

(per tutti) **Telefono** \_\_\_\_\_ **Email** \_\_\_\_\_

**Si richiede di partecipare al corso** \_\_\_\_\_

### **Dati per fatturazione**

**Intestazione** \_\_\_\_\_

**Via** \_\_\_\_\_ **Città** \_\_\_\_\_

**Partita Iva** \_\_\_\_\_ **Codice Fiscale** \_\_\_\_\_

### **SI ALLEGA:**

- **Copia della ricevuta di avvenuto bonifico.**

- **(Per gli studenti) Documento attestante l'iscrizione ad un corso di Laurea Unisalento.**

**Data**

**Firma**

\_\_\_\_\_

\_\_\_\_\_

**Gentile Cliente, ai sensi del D.lgs. n. 196/03 del 30.06.03 La informiamo che i dati che Lei ci fornisce sono trattati nella piena tutela dei Suoi diritti e della Sua riservatezza ed in conformità alle disposizioni di legge, che Le sono richiesti solo per fini organizzativi e contabili, nonché per aggiornarLa sulle nostre iniziative. Il conferimento dei dati è necessario per l'iscrizione al corso, la mancata fornitura dei dati non consentirà pertanto l'iscrizione. Dichiarando di accettare il presente regolamento Lei ci autorizza pertanto al trattamento dei Suoi dati personali così come in precedenza indicato. Titolare del trattamento dei dati è GEOMOD srl.**



**GEOMOD S.r.l.**  
www.geomod.it;  
e-mail: info@geomod.it  
Università del Salento  
Via per Monteroni  
palazzina "M" - 73100 Lecce  
Via Verdi s.n.c. - 73021 Calimera (LE)  
P.IVA: 04311460754



**UNIVERSITÀ  
DEL SALENTO**

**CORSO DI AGGIORNAMENTO PROFESSIONALE ORGANIZZATO DA GEOMOD S.r.l. CON IL  
PATROCINIO DELL'ORDINE REGIONALE DEI GEOLOGI DELLA PUGLIA**

**La caratterizzazione fisica e meccanica dei terreni e rocce di fondazione per la  
progettazione delle strutture**

*Il corso è rivolto a studenti delle facoltà tecniche scientifiche, professionisti operanti nel campo dell'edilizia, pianificazione e salvaguardia del territorio ed a tutti gli interessati alla tematica trattata.*

*Il corso, permetterà ai frequentatori di acquisire indispensabili nozioni tecniche e scientifiche relative alla caratterizzazione fisica e meccanica dei terreni e rocce di fondazione per la progettazione delle strutture con particolare riferimento a:*

- Modellizzazione geofisica del sottosuolo per scopi ingegneristici
- Principali tecniche di laboratorio per la caratterizzazione fisica e meccanica delle terre e delle rocce
- Influenza dei parametri geologici di input su tipologia, dimensionamento e costi delle fondazioni
- La progettazione in c.a. controterra alla luce della normativa antisismica

**COORDINA ED INTRODUCE:**

Dott. Geol. S. Margiotta: Presidente GEOMOD srl e Docente incaricato Geologia stratigrafica e sedimentologica Università del Salento

**RELATORI:**

- Dott. Geol. F. Andriani: Ricercatore Università di Bari
- Prof. S. L. Negri: Docente Geofisica Applicata Università del Salento.
- Dott. Ing. A. Rizzo: Libero Professionista
- Prof. Ing. F. Micelli: Docente Complementi di Tecnica delle Costruzioni Università del Salento

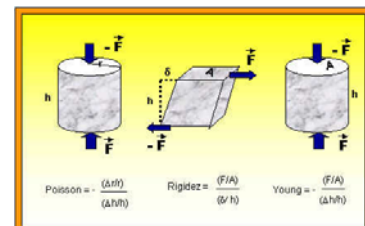
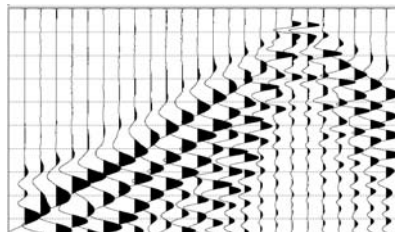

**PER INFO E ISCRIZIONI: GEOMOD SRL (WWW.GEOMOD.IT – INFO@GEOMOD.IT – TEL. 340-1036321) UNIVERSITÀ DEL SALENTO, VIA PER MONTERONI PALAZZINA "M" - 73100 LECCE.**



**GEOMOD S.r.l.**  
www.geomod.it;  
e-mail: info@geomod.it  
Università del Salento  
Via per Monteroni  
palazzina "M" - 73100 Lecce  
Via Verdi s.n.c. - 73021 Calimera (LE)  
P.IVA: 04311460754



## **MODULO DI ISCRIZIONE AI CORSI GEOMOD**

### **Modalità d'iscrizione**

**Per iscriversi al corso è sufficiente compilare il presente modulo con i propri dati e con allegata copia del bonifico bancario. Il modulo dovrà pervenire ai riferimenti sotto riportati (info@geomod.it) almeno 3 gg prima della data prevista per lo svolgimento del corso. Per l'accettazione dell'iscrizione farà fede la data di ricezione della domanda con l'allegata copia del bonifico e per gli studenti, di un documento attestante l'iscrizione ad un Corso di Laurea dell'Università del Salento. Il corso prevede un numero minimo di iscritti pari a 10 e si svolgerà presso il secondo piano della Palazzina "M" del complesso Ecotekne dell'Università del Salento – Via per Monteroni, 73100 Lecce (LE).**



**Per ulteriori informazioni:**

**GEOMOD SRL – email: info@geomod.it; Tel: 0832-297113 /297089; Cell: 340-1036321**

### **Quota d'iscrizione e modalità di pagamento**

**La quota d'iscrizione è pari ad 150€ + IVA (21%) per gli iscritti all'Ordine dei Geologi di Puglia e per gli iscritti agli altri Ordini professionali. La quota d'iscrizione è pari ad 40€ + IVA (21%) per gli studenti iscritti ai corsi di Laurea dell'Università del Salento. Per eventuali iscritti non ricadenti in nessuna di queste categorie verrà applicata una quota di iscrizione pari a 200€ + IVA (21%).**

**Modalità di pagamento mediante bonifico bancario c/c n°000001184490 presso Banca Popolare Pugliese di Lecce (IBAN: IT 05 Q05262 16002 CC0791184490) intestato a GEOMOD SRL.**



**GEOMOD S.r.l.**  
www.geomod.it;  
e-mail: info@geomod.it  
Università del Salento  
Via per Monteroni  
palazzina "M" - 73100 Lecce  
Via Verdi s.n.c. - 73021 Calimera (LE)  
P.IVA: 04311460754



**UNIVERSITÀ  
DEL SALENTO**

### **Dati del partecipante**

**Nome** \_\_\_\_\_ **Cognome** \_\_\_\_\_

**Via** \_\_\_\_\_ **Città** \_\_\_\_\_

**Professione** \_\_\_\_\_

**Iscritto all'Ordine** \_\_\_\_\_ **N° iscrizione** \_\_\_\_\_

*(per studenti)* **Corso di Laurea** \_\_\_\_\_ **N°Matricola** \_\_\_\_\_

*(per tutti)* **Telefono** \_\_\_\_\_ **Email** \_\_\_\_\_

**Si richiede di partecipare al corso** \_\_\_\_\_

### **Dati per fatturazione**

**Intestazione** \_\_\_\_\_

**Via** \_\_\_\_\_ **Città** \_\_\_\_\_

**Partita Iva** \_\_\_\_\_ **Codice Fiscale** \_\_\_\_\_

### **SI ALLEGA:**

- **Copia della ricevuta di avvenuto bonifico.**

- **(Per gli studenti) Documento attestante l'iscrizione ad un corso di Laurea Unisalento.**

**Data**

**Firma**

\_\_\_\_\_

\_\_\_\_\_

*Gentile Cliente, ai sensi del D.lgs. n. 196/03 del 30.06.03 La informiamo che i dati che Lei ci fornisce sono trattati nella piena tutela dei Suoi diritti e della Sua riservatezza ed in conformità alle disposizioni di legge, che Le sono richiesti solo per fini organizzativi e contabili, nonché per aggiornarLa sulle nostre iniziative. Il conferimento dei dati è necessario per l'iscrizione al corso, la mancata fornitura dei dati non consentirà pertanto l'iscrizione. Dichiarando di accettare il presente regolamento Lei ci autorizza pertanto al trattamento dei Suoi dati personali così come in precedenza indicato. Titolare del trattamento dei dati è GEOMOD srl.*



**GEOMOD S.r.l.**  
www.geomod.it;  
e-mail: info@geomod.it  
Università del Salento  
Via per Monteroni  
palazzina "M" - 73100 Lecce  
Via Verdi s.n.c. - 73021 Calimera (LE)  
P.IVA: 04311460754



**UNIVERSITÀ  
DEL SALENTO**

**CORSO DI AGGIORNAMENTO PROFESSIONALE ORGANIZZATO DA GEOMOD S.r.l. CON IL  
PATROCINIO DELL'ORDINE REGIONALE DEI GEOLOGI DELLA PUGLIA**

**La progettazione geologica, geofisica ed ingegneristica per l'efficiamento  
energetico degli edifici**

*Il corso è rivolto a studenti delle facoltà tecniche scientifiche, professionisti operanti nel campo dell'energia e dell'efficiamento energetico, pianificazione e salvaguardia del territorio ed a tutti gli interessati alla tematica trattata.*

*Il corso, permetterà ai frequentatori di acquisire indispensabili nozioni tecniche e scientifiche relative alle fonti di energia rinnovabili con particolare riferimento allo sfruttamento della risorsa geotermica. Verranno inoltre analizzati importanti aspetti a carattere geologico, geofisico, ingegneristico ed ambientale, oltre al quadro normativo di riferimento.*

- Principi di funzionamento e caratteristiche costruttive degli impianti di conversione dell'energia fornita da sorgenti rinnovabili.
- La fattibilità geologica della geotermia nel settore edilizio nel Salento.
- Tecniche di indagine geofisiche utili allo studio ed alla modellizzazione di acquiferi nel sottosuolo.
- Efficiamento energetico degli edifici.
- Problematiche ambientali e principi di sostenibilità in campo energetico. Quadro normativo nazionale.

**RELATORI:**

- Prof. Ing. A. de Risi : Dipartimento Ingegneria dell'Innovazione Università del Salento.

- Prof. S. L. Negri: Docente Geofisica Applicata Università del Salento.

- Dott. Geol. S. Margiotta: Docente incaricato Geologia stratigrafica e sedimentologica Università del Salento

- Ing. Marco Gaballo: Libero professionista

- Dott. G. Maglio: Dottore di Ricerca in Geofisica per l'Ambiente ed il Territorio - GEOMOD srl.



**PER INFO E ISCRIZIONI: GEOMOD SRL (WWW.GEOMOD.IT – INFO@GEOMOD.IT – TEL. 340-1036321) UNIVERSITÀ DEL  
SALENTO, VIA PER MONTERONI PALAZZINA "M" - 73100 LECCE.**





**GEOMOD S.r.l.**  
www.geomod.it;  
e-mail: info@geomod.it  
Università del Salento  
Via per Monteroni  
palazzina "M" - 73100 Lecce  
Via Verdi s.n.c. - 73021 Calimera (LE)  
P.IVA: 04311460754



## **MODULO DI ISCRIZIONE AI CORSI GEOMOD**

### **Modalità d'iscrizione**

**Per iscriversi al corso è sufficiente compilare il presente modulo con i propri dati e con allegata copia del bonifico bancario. Il modulo dovrà pervenire ai riferimenti sotto riportati (info@geomod.it) almeno 3 gg prima della data prevista per lo svolgimento del corso. Per l'accettazione dell'iscrizione farà fede la data di ricezione della domanda con l'allegata copia del bonifico e per gli studenti, di un documento attestante l'iscrizione ad un Corso di Laurea dell'Università del Salento. Il corso prevede un numero minimo di iscritti pari a 10 e si svolgerà presso il secondo piano della Palazzina "M" del complesso Ecotekne dell'Università del Salento – Via per Monteroni, 73100 Lecce (LE).**



**Per ulteriori informazioni:**

**GEOMOD SRL – email: info@geomod.it; Tel: 0832-297113 /297089; Cell: 340-1036321**

### **Quota d'iscrizione e modalità di pagamento**

**La quota d'iscrizione è pari ad 150€ + IVA (21%) per gli iscritti all'Ordine dei Geologi di Puglia e per gli iscritti agli altri Ordini professionali. La quota d'iscrizione è pari ad 40€ + IVA (21%) per gli studenti iscritti ai corsi di Laurea dell'Università del Salento. Per eventuali iscritti non ricadenti in nessuna di queste categorie verrà applicata una quota di iscrizione pari a 200€ + IVA (21%).**

**Modalità di pagamento mediante bonifico bancario c/c n°000001184490 presso Banca Popolare Pugliese di Lecce (IBAN: IT 05 Q05262 16002 CC0791184490) intestato a GEOMOD SRL.**



**GEOMOD S.r.l.**  
www.geomod.it;  
e-mail: info@geomod.it  
Università del Salento  
Via per Monteroni  
palazzina "M" - 73100 Lecce  
Via Verdi s.n.c. - 73021 Calimera (LE)  
P.IVA: 04311460754



**UNIVERSITÀ  
DEL SALENTO**

### **Dati del partecipante**

**Nome** \_\_\_\_\_ **Cognome** \_\_\_\_\_

**Via** \_\_\_\_\_ **Città** \_\_\_\_\_

**Professione** \_\_\_\_\_

**Iscritto all'Ordine** \_\_\_\_\_ **N° iscrizione** \_\_\_\_\_

*(per studenti)* **Corso di Laurea** \_\_\_\_\_ **N°Matricola** \_\_\_\_\_

*(per tutti)* **Telefono** \_\_\_\_\_ **Email** \_\_\_\_\_

**Si richiede di partecipare al corso** \_\_\_\_\_

### **Dati per fatturazione**

**Intestazione** \_\_\_\_\_

**Via** \_\_\_\_\_ **Città** \_\_\_\_\_

**Partita Iva** \_\_\_\_\_ **Codice Fiscale** \_\_\_\_\_

### **SI ALLEGA:**

- **Copia della ricevuta di avvenuto bonifico.**

- **(Per gli studenti) Documento attestante l'iscrizione ad un corso di Laurea Unisalento.**

**Data**

**Firma**

\_\_\_\_\_

\_\_\_\_\_

*Gentile Cliente, ai sensi del D.lgs. n. 196/03 del 30.06.03 La informiamo che i dati che Lei ci fornisce sono trattati nella piena tutela dei Suoi diritti e della Sua riservatezza ed in conformità alle disposizioni di legge, che Le sono richiesti solo per fini organizzativi e contabili, nonché per aggiornarLa sulle nostre iniziative. Il conferimento dei dati è necessario per l'iscrizione al corso, la mancata fornitura dei dati non consentirà pertanto l'iscrizione. Dichiarando di accettare il presente regolamento Lei ci autorizza pertanto al trattamento dei Suoi dati personali così come in precedenza indicato. Titolare del trattamento dei dati è GEOMOD srl.*



**GEOMOD S.r.l.**  
www.geomod.it;  
e-mail: info@geomod.it  
Università del Salento  
Via per Monteroni  
palazzina "M" - 73100 Lecce  
Via Verdi s.n.c. - 73021 Calimera (LE)  
P.IVA: 04311460754



**UNIVERSITÀ  
DEL SALENTO**

**CORSO DI AGGIORNAMENTO PROFESSIONALE ORGANIZZATO DA GEOMOD S.r.l. CON IL  
PATROCINIO DELL'ORDINE REGIONALE DEI GEOLOGI DELLA PUGLIA**

**La carta Idrogeomorfologica dell' ADB e gli studi di compatibilità idraulica**

*Il corso è rivolto a studenti delle facoltà tecniche scientifiche, professionisti operanti nel campo della gestione, pianificazione e salvaguardia del territorio ed a tutti coloro interessati alla tematica trattata.*

*Il corso, permetterà ai frequentatori di acquisire importanti nozioni sulle problematiche e sulle metodologie relative agli studi di compatibilità idraulica. Verrà inoltre presentata la nuova Carta Idrogeomorfologica della Puglia analizzando gli effetti che ne scaturiranno ai fini della pianificazione territoriale e settoriale.*

- La nuova Carta Idrogeomorfologica della Puglia.
- Gli studi di compatibilità idraulica: problematiche e metodi.
- La ri-classificazione del Rischio Idraulico di aree soggette a vincolo di alta pericolosità idraulica.
- Studio del bacino idrografico in termini di risposta idrologica e valutazione degli idrogrammi di piena.

**COORDINA ED INTRODUCE:**

Dott. Geol. S. Margiotta: Presidente GEOMOD srl e Docente incaricato Geologia stratigrafica e sedimentologica Università del Salento

**RELATORI:**

- Dott. Geol. N. Palumbo: Autorità di Bacino Puglia
- Prof. F. D'Alessandro: Docente Costruzioni Idrauliche Università del Salento.

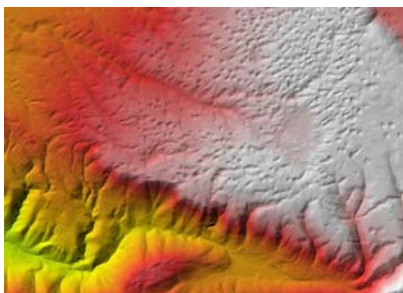

**PER INFO E ISCRIZIONI: GEOMOD SRL (WWW.GEOMOD.IT – INFO@GEOMOD.IT – TEL. 340-1036321) UNIVERSITÀ DEL  
SALENTO, VIA PER MONTERONI PALAZZINA "M" - 73100 LECCE.**



**GEOMOD S.r.l.**  
www.geomod.it;  
e-mail: info@geomod.it  
Università del Salento  
Via per Monteroni  
palazzina "M" - 73100 Lecce  
Via Verdi s.n.c. - 73021 Calimera (LE)  
P.IVA: 04311460754



## **MODULO DI ISCRIZIONE AI CORSI GEOMOD**

### **Modalità d'iscrizione**

**Per iscriversi al corso è sufficiente compilare il presente modulo con i propri dati e con allegata copia del bonifico bancario. Il modulo dovrà pervenire ai riferimenti sotto riportati (info@geomod.it) almeno 3 gg prima della data prevista per lo svolgimento del corso. Per l'accettazione dell'iscrizione farà fede la data di ricezione della domanda con l'allegata copia del bonifico e per gli studenti, di un documento attestante l'iscrizione ad un Corso di Laurea dell'Università del Salento. Il corso prevede un numero minimo di iscritti pari a 10 e si svolgerà presso il secondo piano della Palazzina "M" del complesso Ecotekne dell'Università del Salento – Via per Monteroni, 73100 Lecce (LE).**



**Per ulteriori informazioni:**

**GEOMOD SRL – email: info@geomod.it; Tel: 0832-297113 /297089; Cell: 340-1036321**

### **Quota d'iscrizione e modalità di pagamento**

**La quota d'iscrizione è pari ad 70€ + IVA (21%) per gli iscritti all'Ordine dei Geologi di Puglia e per gli iscritti agli altri Ordini professionali. La quota d'iscrizione è pari ad 40€ + IVA (21%) per gli studenti iscritti ai corsi di Laurea dell'Università del Salento. Per eventuali iscritti non ricadenti in nessuna di queste categorie verrà applicata una quota di iscrizione pari a 80€ + IVA (21%).**

**Modalità di pagamento mediante bonifico bancario c/c n°000001184490 presso Banca Popolare Pugliese di Lecce (IBAN: IT 05 Q05262 16002 CC0791184490) intestato a GEOMOD SRL.**



**GEOMOD S.r.l.**  
www.geomod.it;  
e-mail: info@geomod.it  
Università del Salento  
Via per Monteroni  
palazzina "M" - 73100 Lecce  
Via Verdi s.n.c. - 73021 Calimera (LE)  
P.IVA: 04311460754



**UNIVERSITÀ  
DEL SALENTO**

### **Dati del partecipante**

**Nome** \_\_\_\_\_ **Cognome** \_\_\_\_\_

**Via** \_\_\_\_\_ **Città** \_\_\_\_\_

**Professione** \_\_\_\_\_

**Iscritto all'Ordine** \_\_\_\_\_ **N° iscrizione** \_\_\_\_\_

*(per studenti)* **Corso di Laurea** \_\_\_\_\_ **N°Matricola** \_\_\_\_\_

*(per tutti)* **Telefono** \_\_\_\_\_ **Email** \_\_\_\_\_

**Si richiede di partecipare al corso** \_\_\_\_\_

### **Dati per fatturazione**

**Intestazione** \_\_\_\_\_

**Via** \_\_\_\_\_ **Città** \_\_\_\_\_

**Partita Iva** \_\_\_\_\_ **Codice Fiscale** \_\_\_\_\_

### **SI ALLEGA:**

**- Copia della ricevuta di avvenuto bonifico.**

**-(Per gli studenti) Documento attestante l'iscrizione ad un corso di Laurea Unisalento.**

**Data**

**Firma**

\_\_\_\_\_

\_\_\_\_\_

*Gentile Cliente, ai sensi del D.lgs. n. 196/03 del 30.06.03 La informiamo che i dati che Lei ci fornisce sono trattati nella piena tutela dei Suoi diritti e della Sua riservatezza ed in conformità alle disposizioni di legge, che Le sono richiesti solo per fini organizzativi e contabili, nonché per aggiornarLa sulle nostre iniziative. Il conferimento dei dati è necessario per l'iscrizione al corso, la mancata fornitura dei dati non consentirà pertanto l'iscrizione. Dichiarando di accettare il presente regolamento Lei ci autorizza pertanto al trattamento dei Suoi dati personali così come in precedenza indicato. Titolare del trattamento dei dati è GEOMOD srl.*



**GEOMOD S.r.l.**  
www.geomod.it;  
e-mail: info@geomod.it  
Università del Salento  
Via per Monteroni  
palazzina "M" - 73100 Lecce  
Via Verdi s.n.c. - 73021 Calimera (LE)  
P.IVA: 04311460754



**UNIVERSITÀ  
DEL SALENTO**

**CORSO DI AGGIORNAMENTO PROFESSIONALE ORGANIZZATO DA GEOMOD S.r.l. CON IL  
PATROCINIO DELL'ORDINE REGIONALE DEI GEOLOGI DELLA PUGLIA**

**Analisi geomorfologiche e geologico-applicative per l'individuazione di pericoli naturali e antropici in aree carsiche, e strategie di mitigazione del rischio**

*Il corso è rivolto a studenti delle facoltà tecniche scientifiche, professionisti operanti nel campo della gestione, pianificazione e salvaguardia del territorio ed a tutti coloro interessati alla tematica trattata.*

*Il corso riguarderà l'ambiente carsico, tra i più fragili e vulnerabili del pianeta, ma che allo stesso tempo costituisce un patrimonio sia per gli elementi paesaggistici, naturali e ambientali che per le risorse in esso contenute, in primis le risorse idriche. Verranno illustrate analisi e metodologie di carattere geomorfologia, idrologico, idrogeologico e geologico-applicativo per l'individuazione e la cartografazione di pericoli sia di origine naturale che antropica, e si esamineranno le principali modalità di gestione dell'ambiente carsico ai fini della mitigazione del rischio, anche mediante approcci di calcolo numerico.*

*In particolare, verranno trattati:*

- I fenomeni di sprofondamento (sinkholes), collegati a grotte carsiche naturali e a cavità antropiche.
- Gli eventi di piena in area carsica.
- Eventi di instabilità nel sottosuolo.
- Degrado del paesaggio carsico.
- Inquinamento degli acquiferi carsici.

**COORDINA ED INTRODUCE:**

Dott. Geol. S. Margiotta: Presidente GEOMOD srl e Docente incaricato Geologia stratigrafica e sedimentologica Università del Salento

**RELATORE:**

- Dott. Mario Parise. CNR IRPI

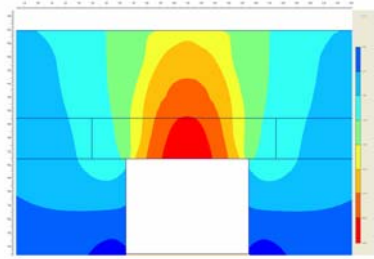

**PER INFO E ISCRIZIONI: GEOMOD SRL (WWW.GEOMOD.IT – INFO@GEOMOD.IT – TEL. 340-1036321) UNIVERSITÀ DEL SALENTO, VIA PER MONTERONI PALAZZINA "M" - 73100 LECCE.**



**GEOMOD S.r.l.**  
www.geomod.it;  
e-mail: info@geomod.it  
Università del Salento  
Via per Monteroni  
palazzina "M" - 73100 Lecce  
Via Verdi s.n.c. - 73021 Calimera (LE)  
P.IVA: 04311460754



## **MODULO DI ISCRIZIONE AI CORSI GEOMOD**

### **Modalità d'iscrizione**

**Per iscriversi al corso è sufficiente compilare il presente modulo con i propri dati e con allegata copia del bonifico bancario. Il modulo dovrà pervenire ai riferimenti sotto riportati (info@geomod.it) almeno 3 gg prima della data prevista per lo svolgimento del corso. Per l'accettazione dell'iscrizione farà fede la data di ricezione della domanda con l'allegata copia del bonifico e per gli studenti, di un documento attestante l'iscrizione ad un Corso di Laurea dell'Università del Salento. Il corso prevede un numero minimo di iscritti pari a 10 e si svolgerà presso il secondo piano della Palazzina "M" del complesso Ecotekne dell'Università del Salento – Via per Monteroni, 73100 Lecce (LE).**



**Per ulteriori informazioni:**

**GEOMOD SRL – email: info@geomod.it; Tel: 0832-297113 /297089; Cell: 340-1036321**

### **Quota d'iscrizione e modalità di pagamento**

**La quota d'iscrizione è pari ad 70€ + IVA (21%) per gli iscritti all'Ordine dei Geologi di Puglia e per gli iscritti agli altri Ordini professionali. La quota d'iscrizione è pari ad 40€ + IVA (21%) per gli studenti iscritti ai corsi di Laurea dell'Università del Salento. Per eventuali iscritti non ricadenti in nessuna di queste categorie verrà applicata una quota di iscrizione pari a 80€ + IVA (21%).**

**Modalità di pagamento mediante bonifico bancario c/c n°000001184490 presso Banca Popolare Pugliese di Lecce (IBAN: IT 05 Q05262 16002 CC0791184490) intestato a GEOMOD SRL.**



**GEOMOD S.r.l.**  
www.geomod.it;  
e-mail: info@geomod.it  
Università del Salento  
Via per Monteroni  
palazzina "M" - 73100 Lecce  
Via Verdi s.n.c. - 73021 Calimera (LE)  
P.IVA: 04311460754



**UNIVERSITÀ  
DEL SALENTO**

### **Dati del partecipante**

**Nome** \_\_\_\_\_ **Cognome** \_\_\_\_\_

**Via** \_\_\_\_\_ **Città** \_\_\_\_\_

**Professione** \_\_\_\_\_

**Iscritto all'Ordine** \_\_\_\_\_ **N° iscrizione** \_\_\_\_\_

*(per studenti)* **Corso di Laurea** \_\_\_\_\_ **N°Matricola** \_\_\_\_\_

*(per tutti)* **Telefono** \_\_\_\_\_ **Email** \_\_\_\_\_

**Si richiede di partecipare al corso** \_\_\_\_\_

### **Dati per fatturazione**

**Intestazione** \_\_\_\_\_

**Via** \_\_\_\_\_ **Città** \_\_\_\_\_

**Partita Iva** \_\_\_\_\_ **Codice Fiscale** \_\_\_\_\_

### **SI ALLEGA:**

- **Copia della ricevuta di avvenuto bonifico.**

- **(Per gli studenti) Documento attestante l'iscrizione ad un corso di Laurea Unisalento.**

**Data**

**Firma**

\_\_\_\_\_

\_\_\_\_\_

*Gentile Cliente, ai sensi del D.lgs. n. 196/03 del 30.06.03 La informiamo che i dati che Lei ci fornisce sono trattati nella piena tutela dei Suoi diritti e della Sua riservatezza ed in conformità alle disposizioni di legge, che Le sono richiesti solo per fini organizzativi e contabili, nonché per aggiornarLa sulle nostre iniziative. Il conferimento dei dati è necessario per l'iscrizione al corso, la mancata fornitura dei dati non consentirà pertanto l'iscrizione. Dichiarando di accettare il presente regolamento Lei ci autorizza pertanto al trattamento dei Suoi dati personali così come in precedenza indicato. Titolare del trattamento dei dati è GEOMOD srl.*